

SUPERFICIES ÚTILES		
1.	Espacio principal	139.89 m2
2.	WC	1.84 m2
TOTAL		141.73 m2

SUPERFICIE CONSTRUIDA	
TOTAL	152.33 m2

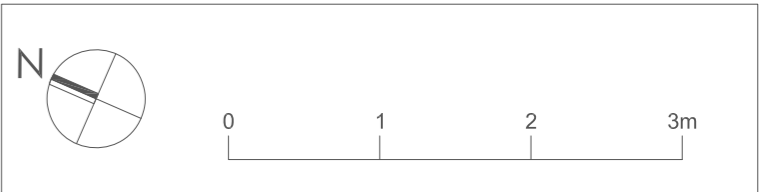
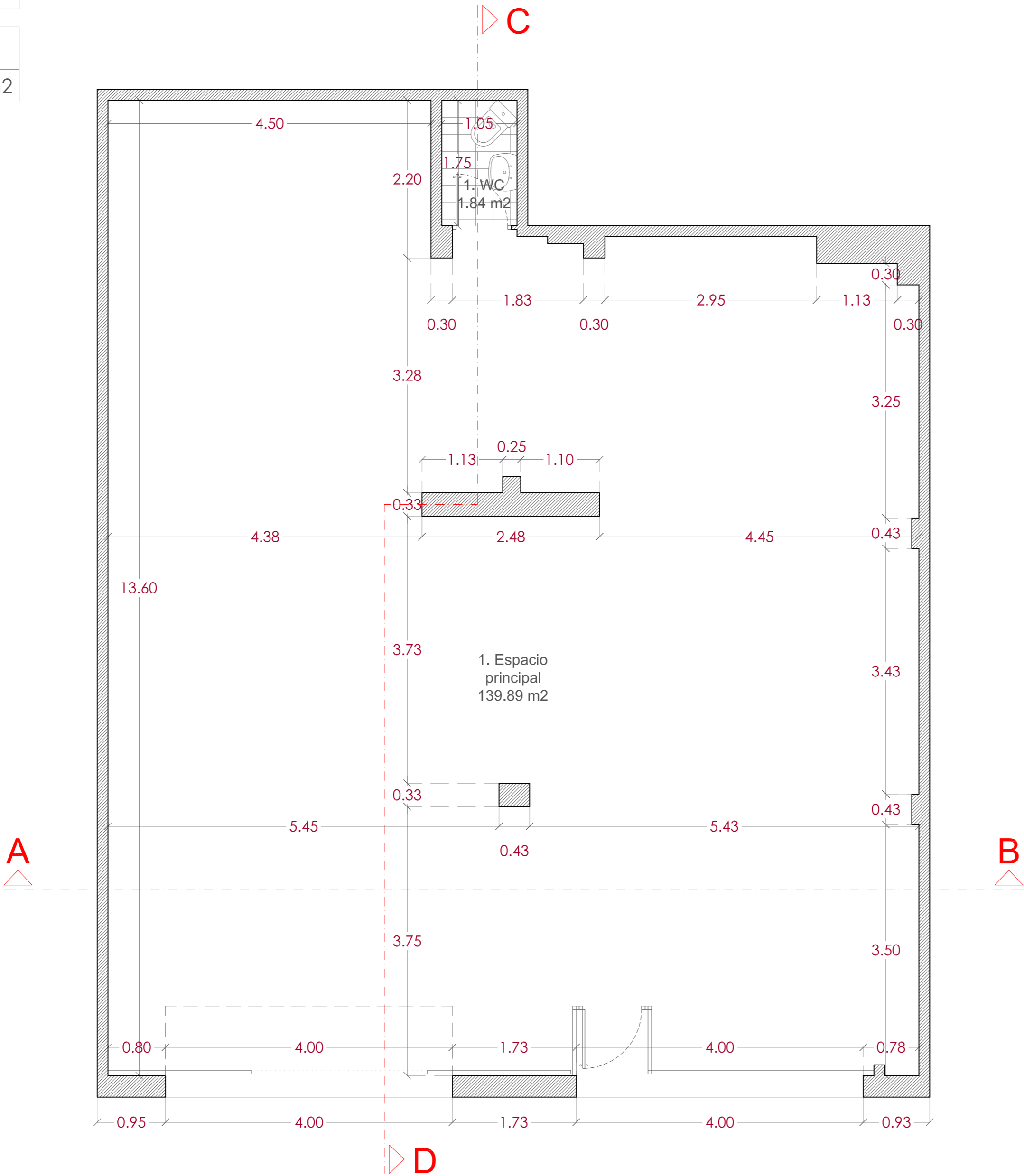

SITUACIÓN:

PROMOTOR:
CONSORCI MAR PARC SALUT DE BARCELONA

PROYECTO EJECUTIVO REFUNDIDO:
UNIDAD FUNCIONAL DE RECUPERACIÓN Y PROYECTO DE VIDA "ESPAI ÀGORA"

EMPLAZAMIENTO:
C/ SANT CARLES 55
08922, SANTA COLOMA DE GRAMENET

PLANO: EA01
ESTADO ACTUAL
PLANTA BAJA

FORMATO	ESCALA
A2/A3	1:50/1:75

FECHAS	
P. EJECUTIVO	09.05.2025
REVISIÓN 1	
REVISIÓN 2	

N:/Proyectos/Proyectos abiertos/2024_Espai Àgora



LLUÍS TEJERO

ARQUITECTES ASSOCIATS

Travessera de les Corts 257-259, Esc.A Entlo. 2ª 08014 BCN
Tels. [34] 93 439 49 77 / 93 511 02 03 Entlo. 2ª 08014 BCN
Fax. [34] 93 517 20 45
e-mail: l.tejero@coac.net

El presente documento es copia de su original, del cual es autor LLUIS TEJERO ARQUITECTES ASSOCIATS, SLP. Su utilización total o parcial, así como cualquier reproducción o cesión a terceros, requerirá la previa autorización expresa del autor, quedando en cualquier caso prohibida la modificación unilateral del mismo.

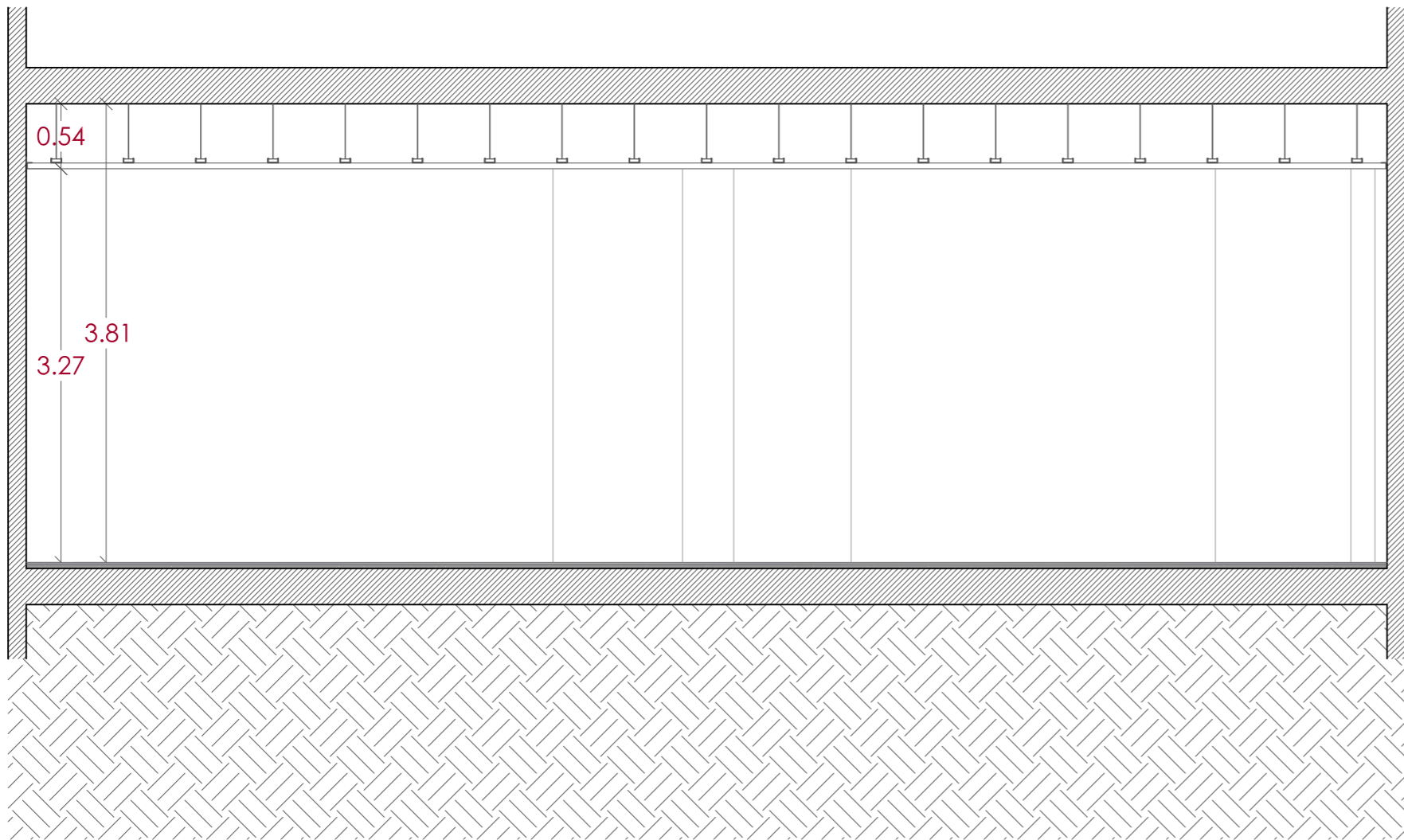

SECCIÓ C-D

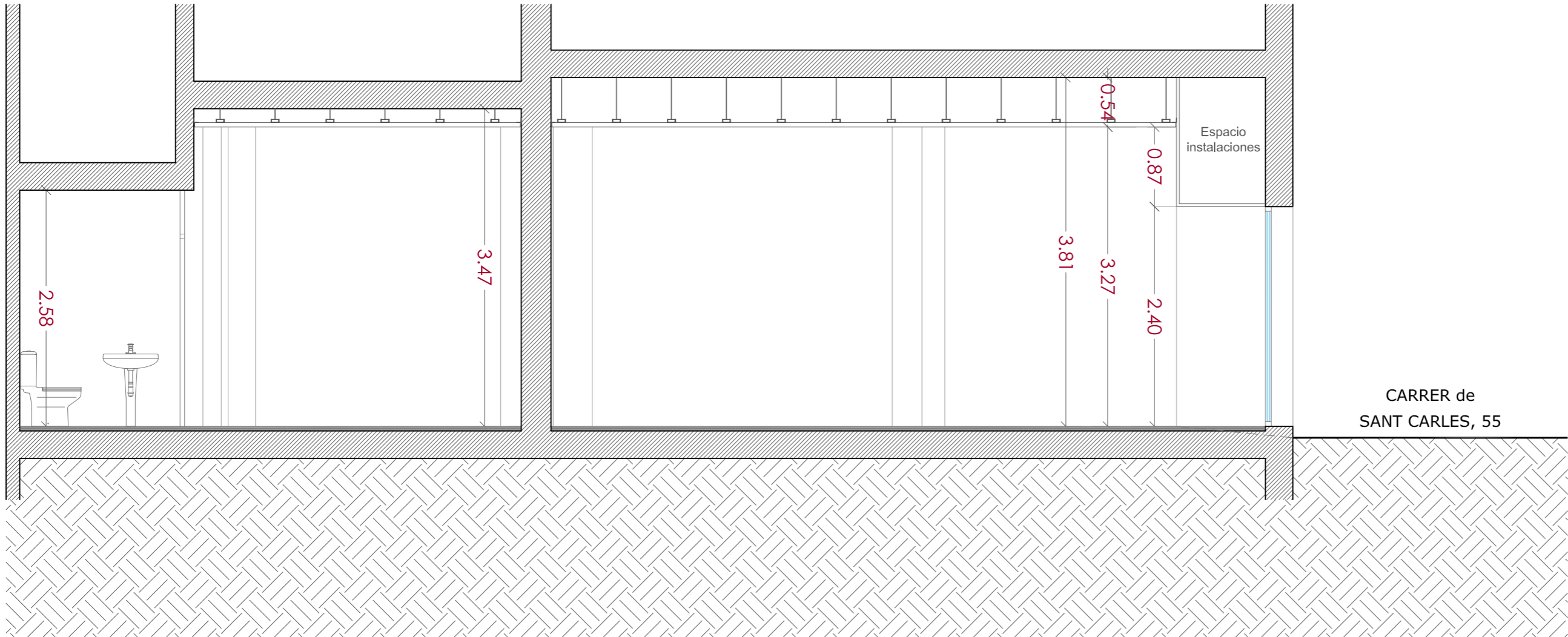

SECCIÓ C-D

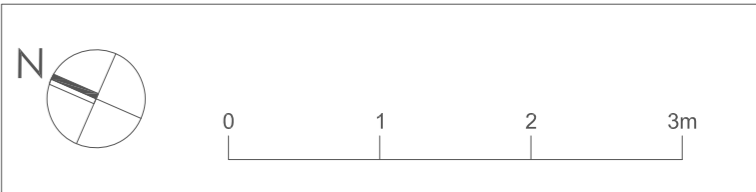

SITUACIÓN:

PROMOTOR:
CONSORCI MAR PARC SALUT DE BARCELONA

PROYECTO EJECUTIVO REFUNDIDO:
UNIDAD FUNCIONAL DE RECUPERACIÓN Y PROYECTO DE VIDA "ESPAI ÀGORA"

EMPLAZAMIENTO:
C/ SANT CARLES 55
08922, SANTA COLOMA DE GRAMENET

PLANO: EA02
ESTADO ACTUAL
SECCIONES

FORMATO	ESCALA
A2/A3	1:50/1:75
FECHAS	
P. EJECUTIVO	09.05.2025
REVISIÓN 1	
REVISIÓN 2	

N:/Proyectos/Proyectos abiertos/2024_Espai Àgora



LLUÍS TEJERO
ARQUITECTES ASSOCIATS

Travessera de les Corts 257-259, Esc.A Entlo. 2ª 08014 BCN
Tels. [34] 93 439 49 77 / 93 511 02 03 Fax. [34] 93 517 20 45
e-mail: l.tejero@coac.net

El presente documento es copia de su original, del cual es autor LLUÍS TEJERO ARQUITECTES ASSOCIATS, SLP. Su utilización total o parcial, así como cualquier reproducción o cesión a terceros, requerirá la previa autorización expresa del autor, quedando en cualquier caso prohibida la modificación unilateral del mismo.